



Istituto di Istruzione Secondaria Superiore «Enrico Mattei» - Maglie

c.m.: LEIS038005 -c.f.: 92000250750 - c.u.u.: UF7LLZ - mail: leis038005@istruzione.it - pec: leis038005@pec.istruzione.it

Istituto tecnico settore tecnologico - Liceo scientifico opzione scienze applicate

Sede centrale: via Ferramosca n. 82 - 73024 Maglie (Lecce)– tel. 0836483120 -

Succursale 1: via Sticchi - Maglie–Succursale 2: via Brenta- Maglie

sito web: www.iissmatteimaglie.edu.it

Circolare n. 24

Ai Docenti delle classi
4D, 5B, 4B

Agli studenti delle classi
4D, 5B, 4B

p.c. Al Direttore SGA

Al sito web dell'Istituto

Oggetto: ottimizzazione disposizione classi succursale 2 (via Brenta) dal 25 settembre 2023

In riferimento alla circolare n. 14 del 13 settembre 2023, si comunica la seguente rettifica alla disposizione delle classi nelle aule.

A partire da lunedì 25 settembre 2023 nella succursale 2 (Via Brenta) la classe Quarta D si sposta nell'aula 4 al primo piano, la classe Quarta B si sposta nell'aula 11 al terzo piano, la classe Quinta B nell'aula 9 sempre al terzo piano.

La dirigente scolastica
Prof.ssa Maria Maggio

Firmato digitalmente da Maria Maggio ai sensi del CAD

ISS "MATTEI" - Maglie
Succursale 2. Via Brenta

Piano terra

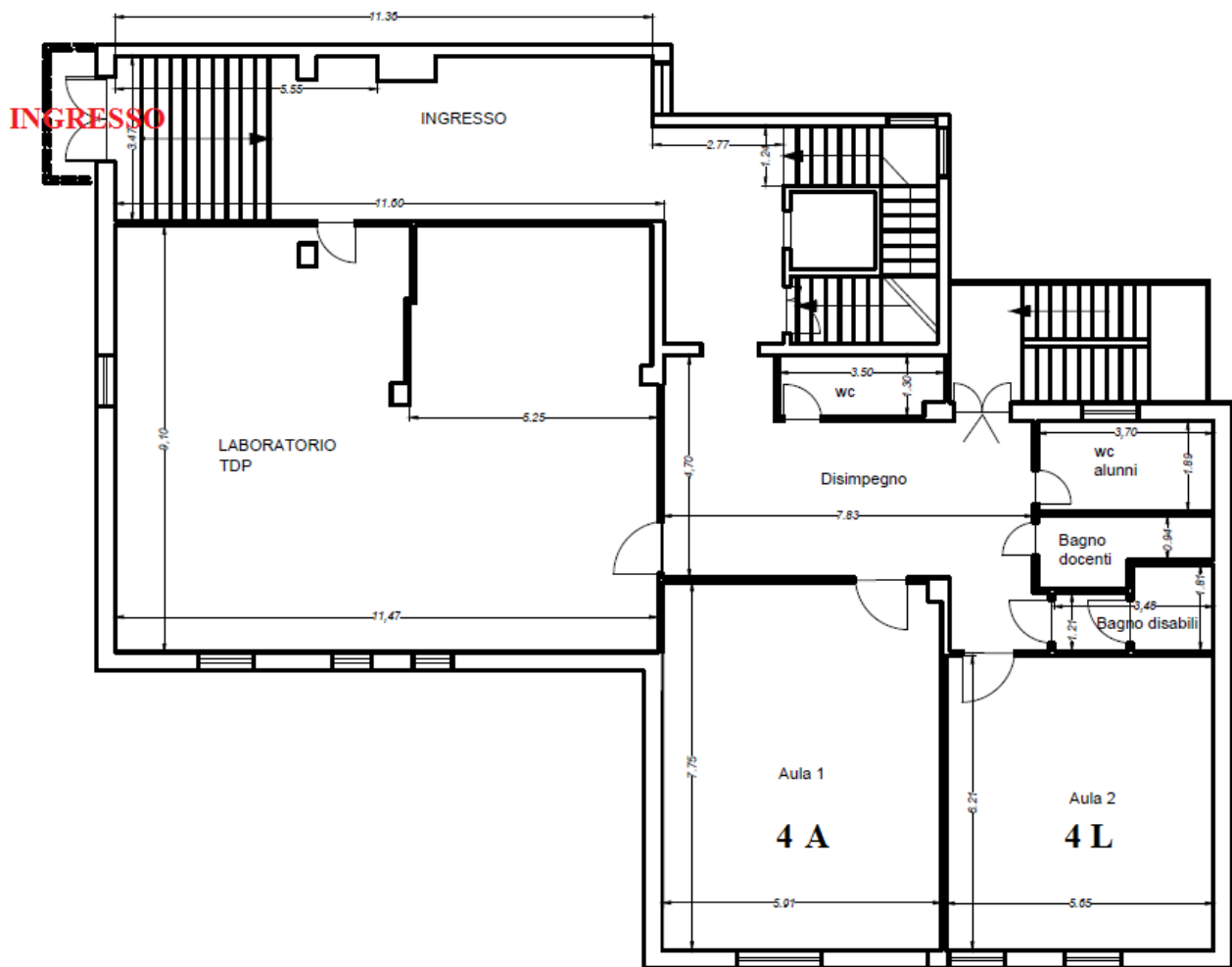

IISS "MATTEI" - Maglie
Succursale 2. Via Brenta

Primo piano

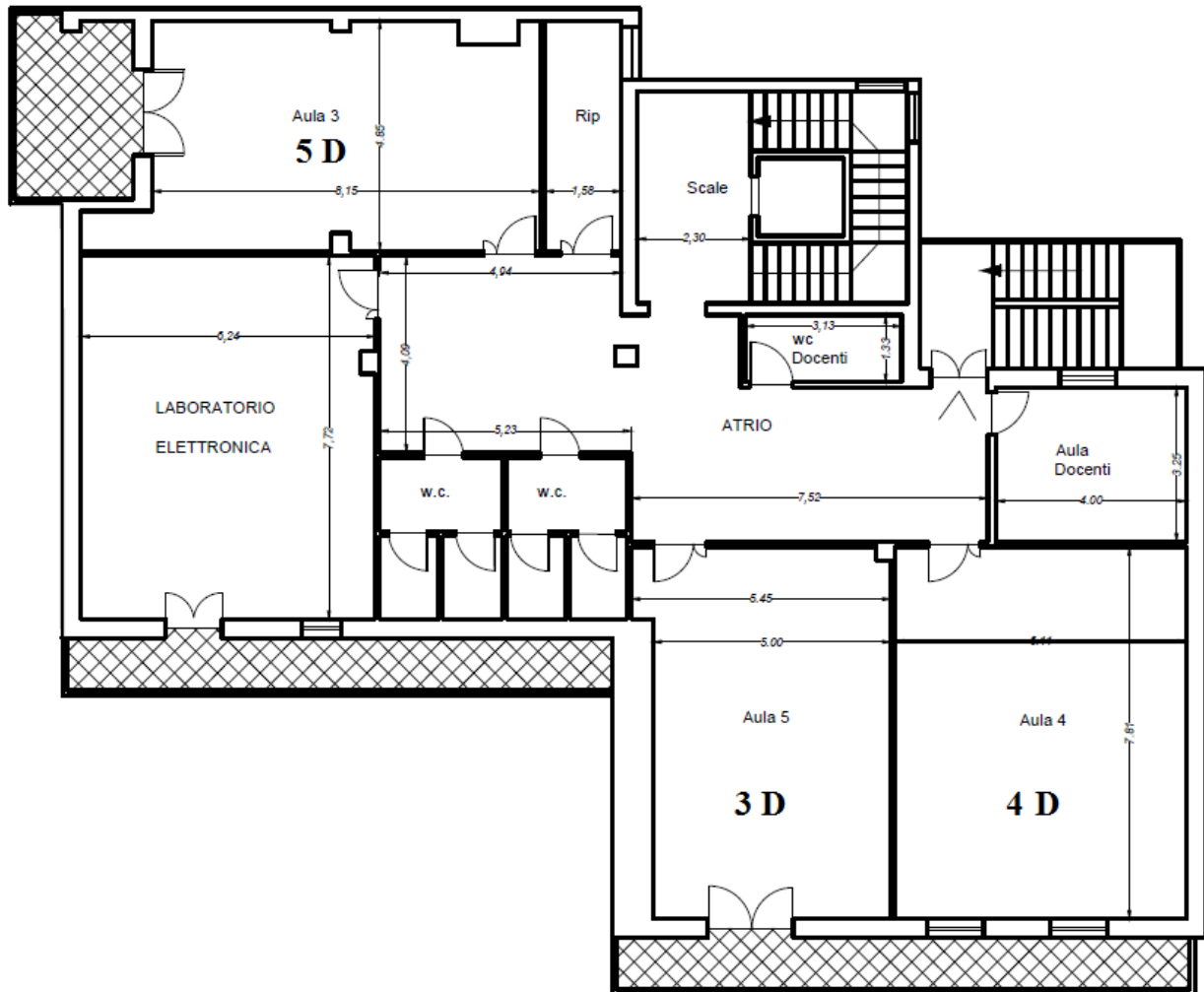

IISS "MATTEI" - Maglie
Succursale 2. Via Brenta

Secondo piano

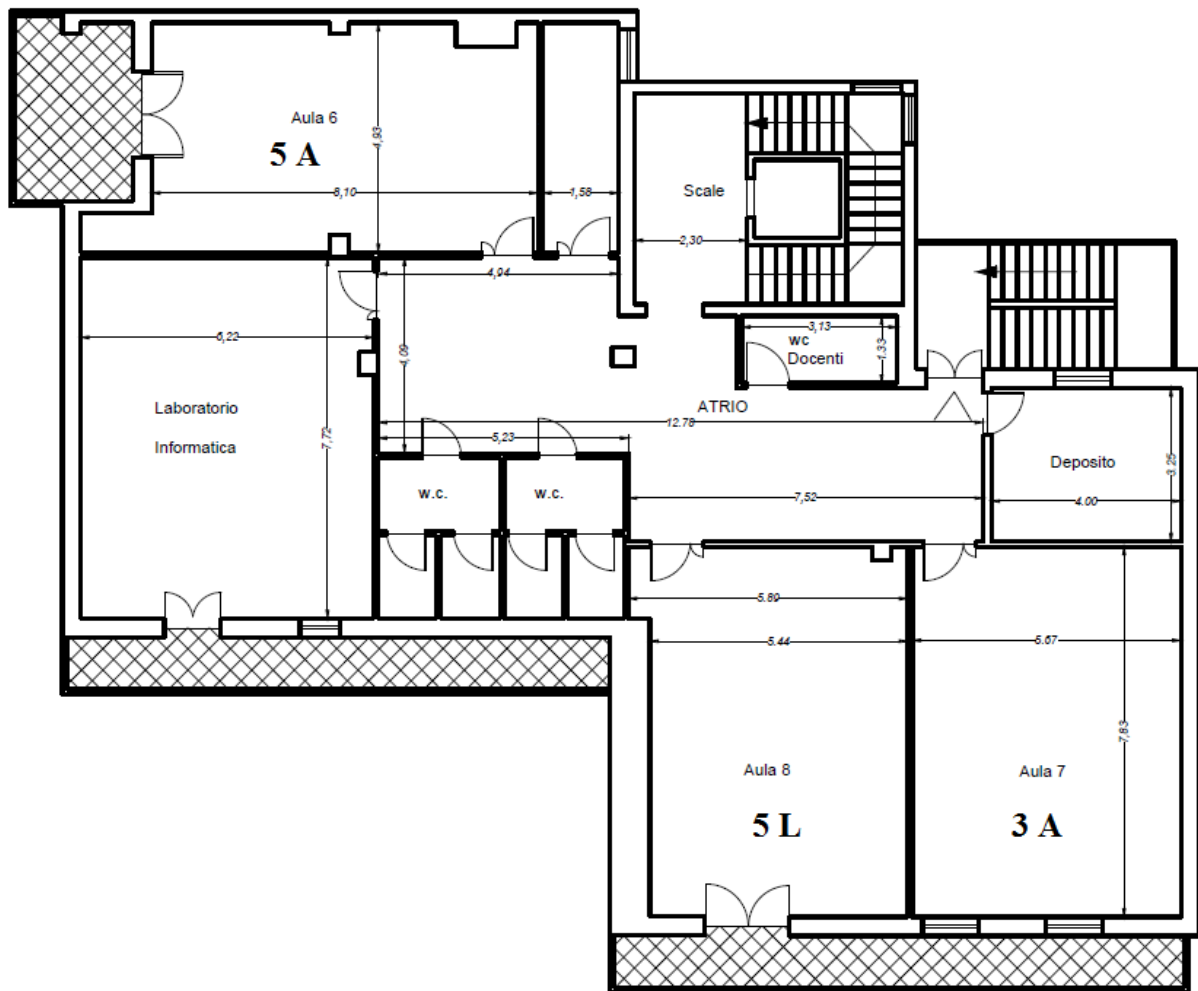

IISS "MATTEI" - Maglie
Succursale 2. Via Brenta

Terzo piano

